

DEPÓSITO DE LIXO CONTAMINADO DEPÓSITO DE LIXO ORGÂNICO

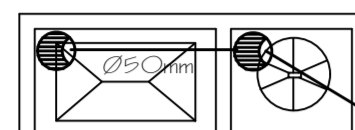

LEGENDA

- SAÍDA CONF. MOD. EQUIP.
- ⌋ RESPIRO Ø 50mm
- TUBULAÇÃO PVC
- ⊠ CAIXA DE INSPEÇÃO SIFONADA
- ⊗ CAIXA DE GORDURA
- RALO SIFONADO

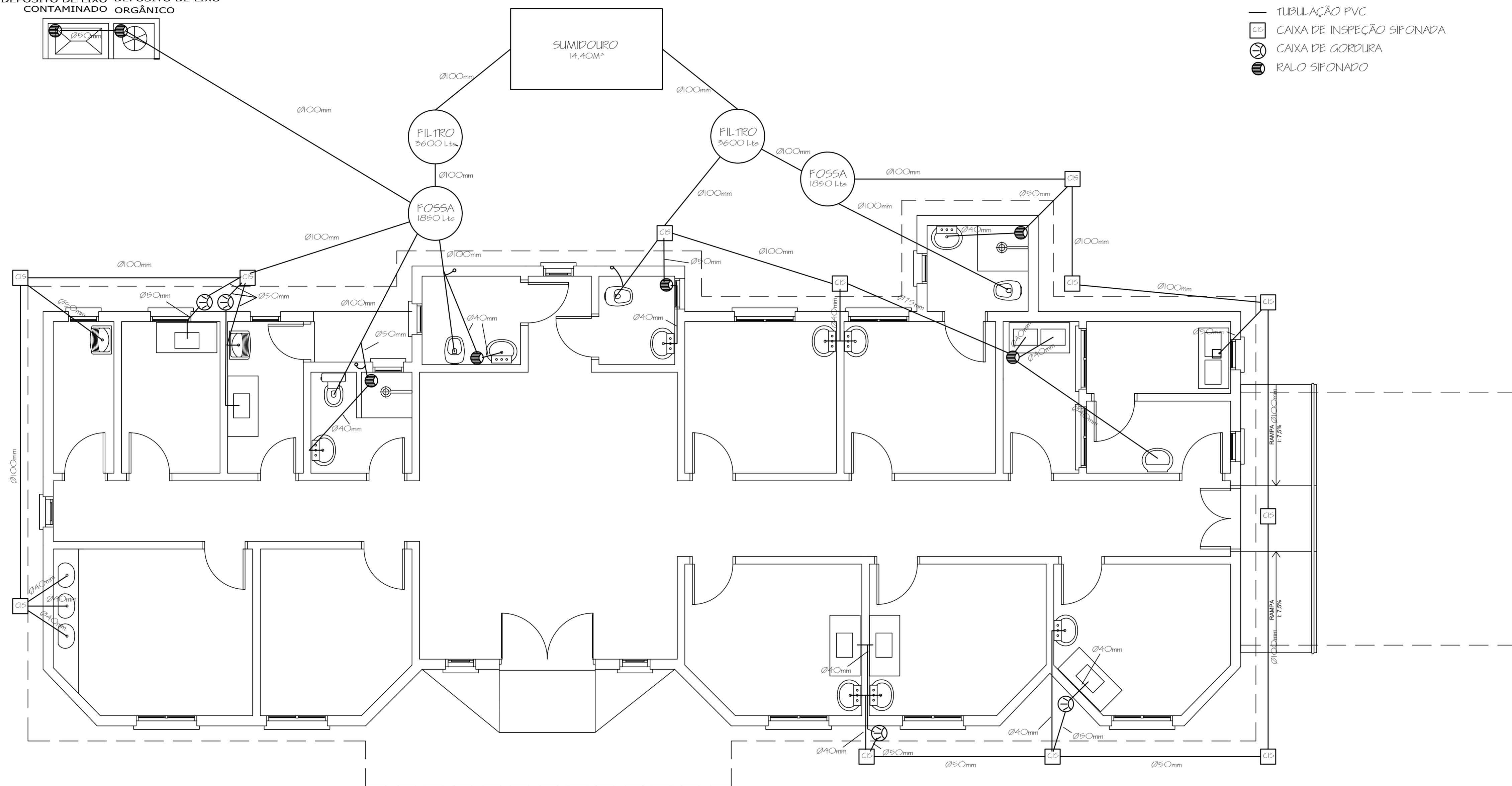

ESF - Isolina Gomes

| | | | |
|----------------|---|--|-----------------------|
| ENDEREÇO: | Rua L - S/N | DATA: | Junho - 2020 |
| DESCRIÇÃO: | Planta Baixa de Instalações Sanitárias | ESCALA: | Indicada |
| RESP. TÉCNICO: | Marco Antonio V. R. Barbosa Prefeito Municipal | Kristie C. Leoneti Eng. Civil CREA 221566 | PRANCHA: 06 |